

LA REGIONE LIGURIA

Presente e futuro di una Regione
Una Sanità rinnovata per la Liguria
Incontri Territoriali
Il ruolo della Veterinaria nella Sanità

A cura dell'Assessore Sanità, Politiche
socio-sanitarie e Terzo Settore, Sicurezza,
Immigrazione ed Emigrazione
SONIA VIALE



CRONOPROGRAMMA DEL LIBRO BIANCO

| ATTIVITA' | TEMPISTICA |
|---|-----------------------------|
| Tavoli tematici, incontri territoriali, incontri pubblici: raccolta, analisi e approfondimenti dei contributi | Febbraio – aprile |
| Trasparenza: pubblicazione elenco partecipanti e contributi resi | Fine aprile |
| Incontro plenario di verifica andamento lavori | Fine aprile-primi di maggio |
| Stesura definitiva testo riforma sanità ligure | Maggio - giugno |
| Approvazione da parte della Giunta Regionale della proposta di Legge | Entro giugno |
| Iter consigliare per l'approvazione | Luglio |

Obiettivo 1

Migliorare la programmazione sanitaria

Obiettivo 2

Migliorare l'efficienza amministrativa

Obiettivo 3

Revisione organizzativa delle reti

Obiettivo 4

Coinvolgimento attivo di MMG e PLS

Obiettivo 5

Integrazione socio sanitaria

Obiettivo 6

Gestione patrimonio immobiliare

Obiettivo 7

Modifica del sistema dei controlli

Obiettivo 8

Creazione di modelli formativi

Obiettivo 9

Sistema informativo basato sul paziente

Obiettivo 10

Rapporto professioni sanitarie

I 10 OBIETTIVI STRATEGICI

1. Libertà di scelta consapevole
2. Rapporto pubblico/privato basato sulle reali necessità e finalizzato al miglioramento dell'erogazione delle prestazioni sanitarie
3. Qualità
4. Governo della domanda basato sulle evidenze e su una puntuale analisi dei bisogni dei cittadini

MODELLO ORGANIZZATIVO CHE GARANTISCA:



Il rapporto tra il S.S.R. e gli STAKEHOLDERS
deve fondarsi su modalità *partecipative* basate
sulla **CONDIVISIONE RESPONSABILE**



CONDIVISIONE RESPONSABILE

Percorso Libro Bianco

6

Aziende Ospedaliere/IRCCS

(collegi di direzione, Amministrazione, personale, ecc.)

- | | | |
|-------------------------------|------------|---|
| • O.E.I. | 29/02/2016 | ✓ |
| • IRCCS A.O.U. S. MARTINO-IST | 02/03/2016 | ✓ |
| • IRCCS G. GASLINI | 02/03/2016 | ✓ |
| • E.O. OSPEDALE GALLIERA | 04/03/2016 | ✓ |

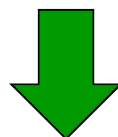

Approfondimenti specifici contestualizzati
Raccolte documentali
Primi confronti

INCONTRI TERRITORIALI



REGIONE LIGURIA

Percorso Libro Bianco

1. AASSLL

- ASL 1 07/03/2016 ✓
- ASL 2 11/03/2016 ✓
- ASL 4 14/03/2016 ✓
- ASL 3 18/03/2016 ✓
- ASL 5 21/03/2016 ✓



2. ALTRI STAKEHOLDERS tra i quali:

- Coordinatori Reti PSSR 24/02/2016 ✓ → tavoli tematici
- Sindacati 23/03/2016 ✓
- Socio-Sanitario 24/03/2016 ✓
- Società scientifiche 07/04/2016 ✓
- Veterinaria 09/04/2016 ✓
- «Manifestazioni di interesse percorso Libro Bianco» aprile 2016

INCONTRI TERRITORIALI

Percorso Libro Bianco

8

Conferenze dei Sindaci

- ASL 1 IMPERIESE 04/04/2016 ✓
- ASL 2 SAVONESE 08/04/2016 ✓
- ASL 5 SPEZZINO 11/04/2016
- ASL 4 CHIAVARESE 15/04/2016
- ASL 3 GENOVESE 18/04/2016



Con la presentazione del “Libro bianco”, Regione Liguria intende aprire un processo di condivisione responsabile volto a raccogliere i suggerimenti e le proposte di tutti i “portatori di interesse” (stakeholders).

INCONTRI TERRITORIALI



REGIONE LIGURIA

Percorso Libro Bianco

9

- Sistema a «Silos», conferma dati libro bianco
- Necessità di:
 - Coordinamento
 - Valorizzazione eccellenze
 - Evitare «duplicazioni»
 - Dialogo e formazione comune su argomenti di filiera
 - Coordinamento attività ospedale/territorio
 - Sperimentare nuove forme organizzative → organismi «sovraziendali»



Piastre tecnologiche

Modelli per
intensità di cura

PRIME EVIDENZE

Percorso Libro Bianco

10

- La riforma sarà **«LA RIFORMA DELLA LIGURIA»**
- Non vi saranno «belle o brutte copie» di altri sistemi (lombardo, piemontese, emiliano, ecc....)
- Vi sarà un GRANDE COORDINAMENTO → efficienza etica ed organizzativa



PRIME CONSIDERAZIONI

Evoluzione Riparto Fondo Sanitario Nazionale (2009-2016)

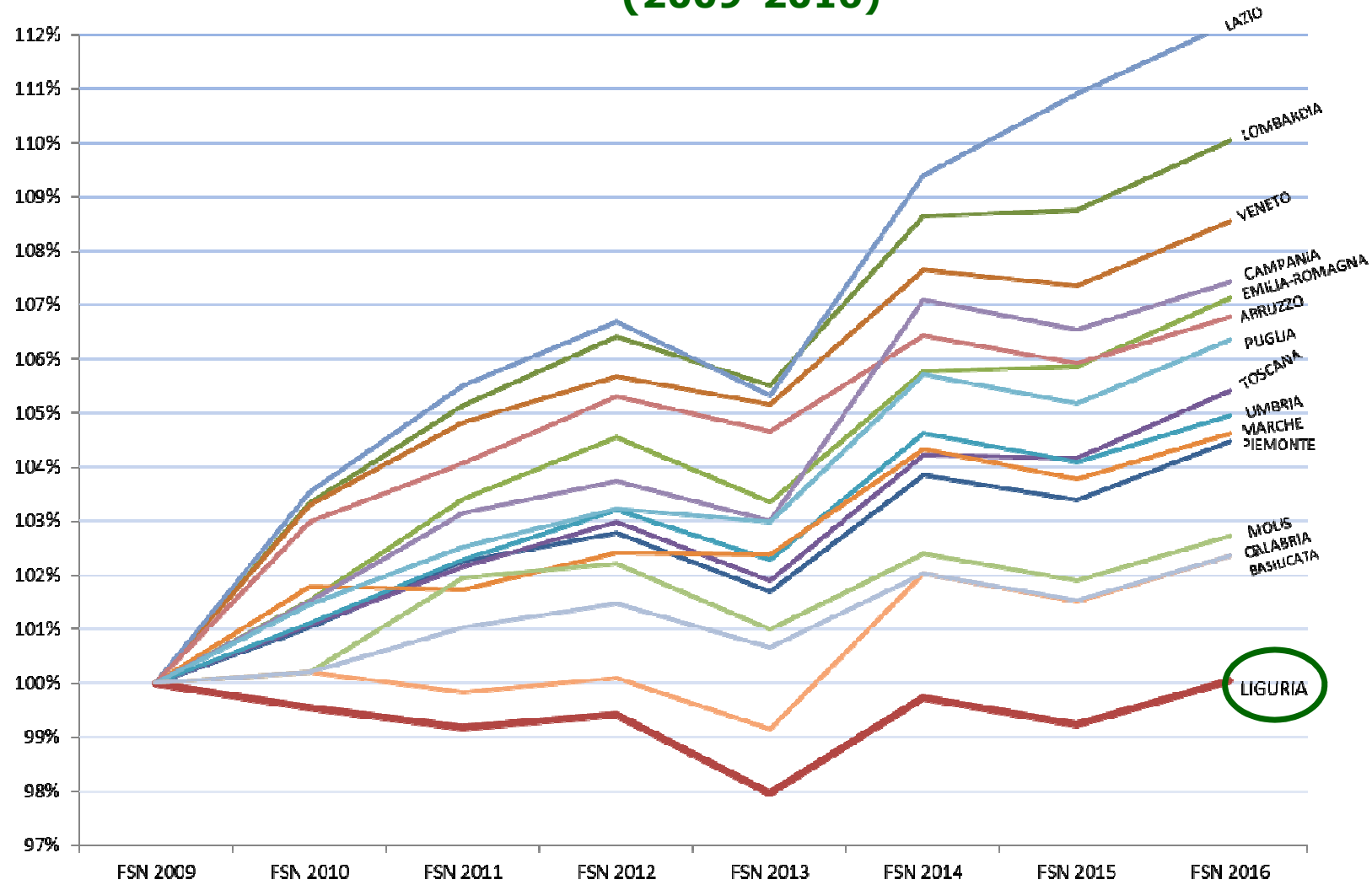

La Liguria in numeri

Assetto Territoriale:

4 Ex-province

5 ASL, 2 IRCCS (AOU S. Martino-IST, G. Gaslini), 2 Enti Ospedalieri convenzionati (E.O. Ospedali Galliera, Ospedale Evangelico Internazionale) , 6 Strutture private accreditate

19 Distretti Sanitari

235 Comuni Associati in 63 Ambiti Territoriali Sociali (ATS) aggregati in 19 distretti sociali

Distretti sanitari e Distretti sociali coincidenti.

A differenza che nelle altre Regioni, in Liguria permane il doppio livello nell'organizzazione dei servizi sociali ATS-Distretto Sociale che rende complessa la governance e l'integrazione con le ASL

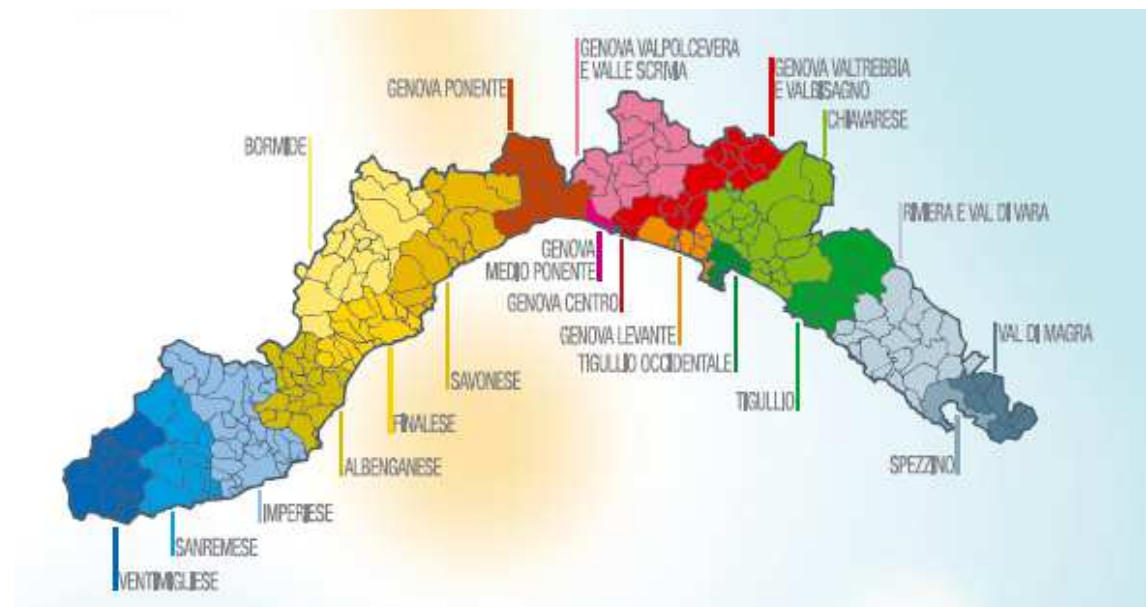

SSR – Risorse umane: trend personale

| | 2012.dic | 2013.dic | 2014.dic | 2015.giu | 2015.nov |
|--------------------------------|---------------|---------------|---------------|---------------|---------------|
| 010 Medici/Vet.dir.str.compl. | 363 | 340 | 327 | 321 | 316 |
| 020 Medici/Veterinari | 3.933 | 3.915 | 3.901 | 3.885 | 3.874 |
| 030 Dirigenti.san.str.compl. | 21 | 22 | 22 | 22 | 22 |
| 040 Dirigenti sanitari | 706 | 745 | 741 | 734 | 735 |
| 050 Dirigenti amministrativi | 78 | 73 | 76 | 74 | 76 |
| 060 Dirigenti professionali | 33 | 33 | 35 | 37 | 35 |
| 070 Dirigenti tecnici | 23 | 22 | 22 | 21 | 21 |
| Totali dirigenza | 5.157 | 5.150 | 5.124 | 5.094 | 5.079 |
| 080 Personale infermieristico | 10.628 | 10.608 | 10.507 | 10.460 | 10.468 |
| 090 Tecnici sanitari e riabil. | 2.379 | 2.398 | 2.393 | 2.408 | 2.387 |
| 100 Assistenti sociali | 141 | 139 | 146 | 146 | 149 |
| 110 Pers.della prevenzione | 325 | 328 | 329 | 323 | 314 |
| 120 Assist./operatori tecnici | 1.760 | 1.751 | 1.722 | 1.695 | 1.676 |
| 130 Assistenti religiosi | 22 | 21 | 19 | 19 | 16 |
| 140 OTA/OSS | 2.326 | 2.342 | 2.339 | 2.367 | 2.399 |
| 150 Ausiliari | 428 | 419 | 385 | 376 | 360 |
| 160 Amministrativi | 2.738 | 2.709 | 2.657 | 2.598 | 2.583 |
| Totali comparto | 20.747 | 20.715 | 20.497 | 20.392 | 20.352 |
| 200 Profili atipici | 149 | 142 | 146 | 141 | 129 |
| n.s. | 1 | 1 | 0 | 0 | 1 |
| Totali azienda | 26.054 | 26.008 | 25.767 | 25.627 | 25.561 |

Dirigenti Veterinari Dipartimenti di Prevenzione ASL LIGURI

14

| | ASL 1 | ASL 2 | ASL 3 | ASL 4 | ASL 5 | TOT |
|--|-----------|-----------|-----------|-----------|-----------|-----------|
| SANITA' ANIMALE | 8 | 8 | 9 | 7 | 7 | 39 |
| SICUREZZA ALIMENTARE / IGIENE ALIMENTI DI ORIGINE ANIMALE | 5 | 7 | 10 | 5 | 6 | 33 |
| TOTALI | 13 | 15 | 19 | 12 | 13 | 72 |

SANITA' ANIMALE

PATRIMONIO ZOOTECNICO

| | BOVINI | OVICAPRINI | SUINI | EQUIDI | API |
|-------------|--------|-----------------------|--------------------|--------|-----------------------|
| ALLEVAMENTI | 1.000 | 3.066 | 529 ⁽²⁾ | 4.800 | 1.400 ⁽³⁾ |
| CAPI | 13.500 | 24.250 ⁽¹⁾ | 580 | 9.000 | 10.500 ⁽⁴⁾ |

(1) 13.260 OVINI 10.990 CAPRINI

(2) DI CUI 508 ALLEVAMENTI FAMILIARI

(3) APIARI

(4) ALVEARI



SANITA' ANIMALE – canili rifugio

- **21** CANILI RIFUGIO
- **1.657** Cani ricoverati nel 2015 (+22% 2014)
- **1.215** Cani adottati nel 2015 (+51% 2014)



SANITA' ANIMALE – canili sanitari

- **4** CANILI SANITARI
- **1.170** Cani Ricoverati nel 2015 (+8% 2014)
- **579** Cani restituiti nel 2015 (49%)



SANITA' ANIMALE - controllo nascite colonie feline

- **793** gatte sterilizzate dalle ASL nel 2015 (+29% 2014)
- **3.000** gatte sterilizzate dalle associazioni animaliste **tramite contributo regionale**



SICUREZZA ALIMENTARE - IGIENE ALIMENTI DI ORIGINE ANIMALE REG 853/04 CE

| TIPOLOGIA DI STABILIMENTO | | N° STABILIMENTI | N° ISPEZIONI | NON CONFORMITA' RISCONTRATE | AUDIT SUGLI OSA |
|---------------------------|--|--------------------|--------------|--------------------------------|--------------------|
| 1 | Depositi frigoriferi e impianti di riconfezionamento | 31 | 312 | 51 | 30 |
| 2 | Macelli e sezionamenti carni rosse | 65 | 1.720 | 183 | 51 |
| 3 | Macelli e sezionamenti carni bianche | 4 | 32 | 15 | 5 |
| 4 | Macelli e sezionamenti grande selvaggina allevata e ratiti | 0 | 0 | 0 | 0 |
| 5 | Centri grande selvaggina cacciata | 0 | 0 | 0 | 0 |
| 6 | Carni macinate, preparazione di carni e CSM | 0 | 0 | 0 | 0 |
| 7 | Prodotti a base di carne | 29 | 214 | 46 | 38 |
| 8 | Molluschi bivalvi vivi | 1 | 24 | 14 | 1 |
| 9 | Prodotti della pesca | 59 | 1.057 | 132 | 33 |
| 10 | Latte e prodotti a base di latte | 19 | 152 | 53 | 6 |
| 11 | Uova e ovoprodotti | 8 | 34 | 14 | 3 |
| 12 | Cosce di rana e lumache | 0 | 0 | 0 | 0 |
| 13 | Grassi animali fusi | 0 | 0 | 0 | 0 |
| 14 | Stomaci, vesciche e intestini trattati | 0 | 0 | 0 | 0 |
| 15 | Gelatine | 0 | 0 | 0 | 0 |
| 16 | Collagene | 0 | 0 | 0 | 0 |
| TOTALE | | 216 | 3.545 | 508 | 167 |

SICUREZZA ALIMENTARE - IGIENE ALIMENTI DI ORIGINE ANIMALE REG 852/04 CE

| | PRODUTTORI PRIMARI (cod. 01) | PRODUTTORI E CONFEZIONATORI (cod. 02) | DISTRIBUZIONE | | TRASPORTI | | RISTORAZIONE | | PRODUTTORI E CONFEZIONATORI CHE VENDONO PREVALENTEM. AL DETTAGLIO (cod. 09) | TOTALI |
|--|------------------------------|---------------------------------------|-------------------|----------------------|--------------------------------|---|--------------------|----------------------|---|---------------|
| | | | Ingrosso (cod.03) | Dettagli o (cod. 04) | Soggetti a vigilanza (cod. 05) | Soggetti ad autorizz. Sanitaria (cod. 06) | Pubblica (cod. 07) | Collettiva (cod. 08) | | |
| NUMERO DI UNITA' | 8.185 | 48 | 286 | 1.358 | 78 | 32 | 706 | 58 | 1.506 | 12.257 |
| NUMERO DI UNITA' CONTROLLATE | 2.456 | 9 | 99 | 544 | 45 | 16 | 291 | 22 | 365 | 3.847 |
| NUMERO DI ISPEZIONI | 3.344 | 30 | 247 | 823 | 45 | 20 | 352 | 29 | 602 | 5.492 |
| NUMERO DI UNITA' CON INFRAZIONI | 62 | 12 | 20 | 137 | 2 | 1 | 101 | 4 | 107 | 446 |
| TOTALE CAMPIONI PRELEVATI | 425 | 225 | 92 | 244 | 2 | 0 | 22 | 13 | 63 | 1.086 |
| CAMPIONI NON REGOLAMENTARI | 18 | 1 | 2 | 6 | 0 | 0 | 3 | 1 | 3 | 34 |
| PROVVEDIMENTI: | 86 | 6 | 21 | 79 | 0 | 1 | 51 | 2 | 108 | 354 |
| a) Amministrativi | | | | | | | | | | |
| b) Notizie di reato | 6 | 0 | 1 | 8 | 1 | 0 | 4 | 1 | 0 | 21 |

SICUREZZA ALIMENTARE - IGIENE ALIMENTI DI ORIGINE ANIMALE

Controlli in «acquacoltura»

| Denominazione dell'area | Specie | Ubicazione: (Mare aperto, Acque interne, Laguna) | Numero controlli effettuati | Non conformità E. coli | | Non conformità Salmonella | | Sospensione raccolta Biotossine algali | |
|-----------------------------|----------|--|-----------------------------|------------------------|---|---------------------------|---|--|---|
| | | | | | | | | | |
| Diga int Levante B | Mitili | Mare aperto | 17 | 0 | 0 | 0 | 0 | 0 | 0 |
| Diga int Centro B | Mitili | Mare aperto | 17 | 0 | 0 | 0 | 0 | 0 | 1 |
| Diga int Ponente | Mitili | Mare aperto | 17 | 0 | 0 | 0 | 0 | 0 | 0 |
| Diga esterna Ponente | Mitili | Mare aperto | 18 | 1 | 1 | 0 | 0 | 0 | 0 |
| Diga Esterna Levante | Mitili | Mare aperto | 17 | 0 | 0 | 0 | 0 | 0 | 0 |
| Palmaria | Mitili | Mare aperto | 17 | 0 | 0 | 0 | 0 | 0 | 0 |
| Portovenere | Mitili | Mare aperto | 17 | 0 | 0 | 0 | 0 | 0 | 0 |
| Diga int Levante B | Ostriche | Mare aperto | 12 | 0 | 0 | 0 | 0 | 0 | 0 |